

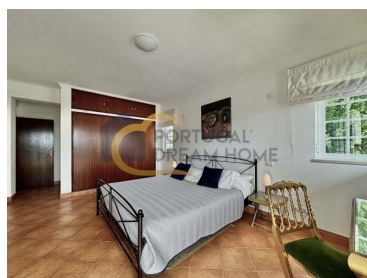

Albufeira e Olhos de Água - Moradia



 4	 5	 259	 680	 Piscina	N/A (EUR €)
Quartos	Casas de banho	Área (m ²)	Área terreno (m ²)		

Moradia, apenas a três minutos a pé da praia Gale.

Uma bonita moradia virada a sul com vista mar, a três minutos a pé da praia, muito perto de algumas comodidades fantásticas, e com os seus grandes três + um quartos familiares imperdíveis.

Localizada numa zona tranquila e prestigiada, a apenas três/quatro minutos a pé da conhecida praia da Galé com os seus oito quilómetros de areia dourada e do Boutique Hotel Vila Joya com o seu famoso restaurante Duas Estrelas Michelin, embora localizado numa zona muito tranquila. localização, fica a poucos minutos a pé de alguns excelentes restaurantes, do conhecido supermercado de qualidade Apollonia e de outras belas praias privadas.

A propriedade é composta por um hall de entrada com um grande armário de arrumação, uma ampla sala de estar virada a sul que dá acesso a uma muito agradável sala de jantar redonda com lustre suspenso, esta por sua vez dá acesso à cozinha totalmente equipada.



Christopher Tamblyn

+351 968 721 152 ²
c.tamblyn@portugaldh.com

T +351 289 512 728 ¹ · T +351 963 748 151 ² · E geral@portugaldh.com
Av. dos Descobrimentos Edf. Arcadas de S. João Loja O 8200-260 Albufeira
AMI 22786

¹ (Chamada para rede fixa nacional) | ² (Chamada para rede móvel nacional)



Dispõem de um amplo terraço com mesa de jantar com vista para a piscina e para o mar, ideal para relaxar e saborear as suas refeições. Saindo da sala, encontra-se uma casa de banho social e uma ampla suite com vista mar e acesso ao terraço.

No primeiro andar tem um agradável espaço de escritório, dois quartos em suite e uma ampla varanda que oferece excelentes vistas de mar e maravilhosos pores-do-sol para admirar.

Quando a propriedade foi originalmente construída foi construída com a qualidade em mente, por isso cada casa de banho tem um incrível chuveiro embutido com sauna, uma das casas de banho também beneficiando de uma banheira de hidromassagem.

Com acabamentos cerâmicos de alta qualidade.

Todas as divisões têm ar condicionado, vidros duplos e portadas.

Na cave, que é acedida pela sala, encontra uma lavandaria, uma ampla arrecadação, outro quarto que também beneficia de luz natural, uma casa de banho e uma garagem com portão eléctrico.

No exterior, a propriedade beneficia de duas entradas.

A entrada principal é composta pela porta de entrada, e uma zona para estacionar o carro dentro de casa.

A segunda entrada da casa voltada a sul é composta por portões duplos de acesso à garagem e um portão pedonal.

Existe uma grande piscina virada a sul com jacuzzi e um amplo terraço para banhos de sol, enquanto caminha pela propriedade existem jardins e um grande tabuleiro de xadrez na frente da villa com área de estar.

Venha conhecer esta casa antes que seja tarde!

Por favor ligue diretamente:

00351 968 721 152



Christopher Tamblyn

+351 968 721 152 ²

c.tamblyn@portugaldh.com

T +351 289 512 728 ¹ · T +351 963 748 151 ² · E geral@portugaldh.com
Av. dos Descobrimentos Edf. Arcadas de S. João Loja O 8200-260 Albufeira
AMI 22786

¹ (Chamada para rede fixa nacional) | ² (Chamada para rede móvel nacional)



Características da Propriedade

- TV
- Máquina lavar loiça
- Ar condicionado
- Alarme pré instalação
- Piscina
- Jacuzzi
- Vista: Vista mar
- Portões eléctricos
- Esgotos municipais
- Exaustor
- Orientação solar: Norte, Sul
- Rede eléctrica
- Nº estacionamentos: 2
- Permite Animais
- Pisos
- Reservatório De Gás
- Acessos: Alcatrão
- Cozinha: Placa, Tijoleira
- Proximidade: Supermercados
- Nº De Casas De Banho: 5
- Nº De Garagens: 1
- Nº De Varandas: 3
- Máquina lavar roupa
- Frigorífico
- Lareira
- Cozinha: Forno
- Proximidade: Praia, Parque infantil
- Lavandaria
- Video porteiro
- Furo
- Localização central
- Barbecue
- Gás: Rede principal
- Mobilado
- Tipo estacionamento: Exterior
- Perto De Mar
- Reservatório De Agua
- Suite
- Caixilharia: Alumínio, Madeira
- Luz Natural: Iluminado
- Tipo De Empreendimento: Habitação
- Nº De Frentes: 2
- Nº De Piscinas: 1



Christopher Tamblyn

+351 968 721 152 ²

c.tamblyn@portugaldh.com

T +351 289 512 728 ¹ · T +351 963 748 151 ² · E geral@portugaldh.com
Av. dos Descobrimentos Edf. Arcadas de S. João Loja O 8200-260 Albufeira
AMI 22786

¹ (Chamada para rede fixa nacional) | ² (Chamada para rede móvel nacional)