

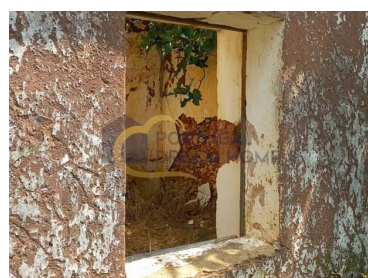

São Bartolomeu de Messines - Casa de campo



 **4** Quartos
 **48** Área (m²)
 **2960** Área terreno (m²)
 N/A (EUR €)

Ruína | Terreno 2960 m² | Nora | S.B.Messines | Silves

Ruína localizada dentro da aldeia da Nora, em ponto elevado, com uma boa vista para sul. Para reconstruir. Com 48 m² úteis, mais anexos, palheiro, arrecadação e pocilgas, inserida em terreno com uma área de 2960 m², dos quais 2480 m² são urbanos. Possibilidade de expandir a construção (informação não vinculativa, não dispensa pedido de informação à câmara municipal de Silves). A aldeia de Nora fica situada somente a 10 minutos da vila de São Bartolomeu de Messines e da cidade de Silves, a 25 minutos das praias deste concelho e a 40 minutos do aeroporto de Faro. A 10 minutos das estradas IC1 e A2. Excelente investimento.



Nélío Rodrigues

+351 966 439 047 ²
n.rodrigues@portugaldh.com

T +351 289 512 728 ¹ · T +351 963 748 151 ² · E geral@portugaldh.com
 Av. dos Descobrimentos Edf. Arcadas de S. João Loja O 8200-260 Albufeira
 AMI 22786

¹ (Chamada para rede fixa nacional) | ² (Chamada para rede móvel nacional)



Características da Propriedade

- Proximidade: Campo
- Com estacionamento
- Cisterna
- Orientação solar: Sul, Este, Oeste
- Rede eléctrica
- Acessos: Alcatrão, Asfalto
- Terreno: Agrícola, Residencial
- Ano construção: 1935
- Vista: Vista campo
- Certificação energética: Isento
- Água da rede
- Permite Animais
- Luz Natural: Muito Iluminado
- Tipo De Empreendimento: Habitação



Nélio Rodrigues

+351 966 439 047 ²

n.rodrigues@portugaldh.com

T +351 289 512 728 ¹ · T +351 963 748 151 ² · E geral@portugaldh.com
Av. dos Descobrimentos Edf. Arcadas de S. João Loja O 8200-260 Albufeira
AMI 22786

¹ (Chamada para rede fixa nacional) | ² (Chamada para rede móvel nacional)