

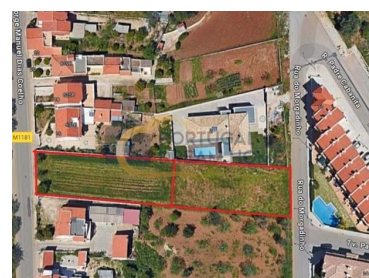

Boliqueime - Terreno urbano



N/A
CLASSE
ENERGÉTICA

 **300**
Área (m²)

 **1079**
Área terreno (m²)

400 000 €
(EUR €)

Terreno para Construção de Moradias

Terreno privilegiado, situado na malha urbana tipo B do Plano Diretor Municipal (PDM), apresenta uma oportunidade única para concretizar a sua visão residencial.

Destinado à realização da sua moradia de sonho, este terreno urbano oferece a localização ideal para criar um lar personalizado e harmonioso.

Além disso, é uma escolha estratégica para investidores, permitindo a construção de duas moradias em banda. Essa flexibilidade proporciona a maximização do retorno de investimento, tornando este terreno uma opção atrativa para aqueles que buscam oportunidades promissoras no setor imobiliário



Fábio Felicidade

+351 963 639 654 ²

f.felicidade@portugaldh.com

T +351 289 512 728 ¹ · T +351 963 748 151 ² · E geral@portugaldh.com
Av. dos Descobrimentos Edf. Arcadas de S. João Loja O 8200-260 Albufeira
AMI 22786

¹ (Chamada para rede fixa nacional) | ² (Chamada para rede móvel nacional)



Características da Propriedade

- Vista: Vista campo , Vista vila, Vista urbanização, Vista jardim
- Esgotos municipais
- Certificação energética: Isento



Fábio Felicidade

+351 963 639 654 ²

f.felicidade@portugaldh.com

T +351 289 512 728 ¹ · T +351 963 748 151 ² · E geral@portugaldh.com
Av. dos Descobrimentos Edf. Arcadas de S. João Loja O 8200-260 Albufeira
AMI 22786

¹ (Chamada para rede fixa nacional) | ² (Chamada para rede móvel nacional)