NC189
Referência
Digitalize o código QR para ver a propriedade

Ferreiras - Restaurantes / Bares / Lojas

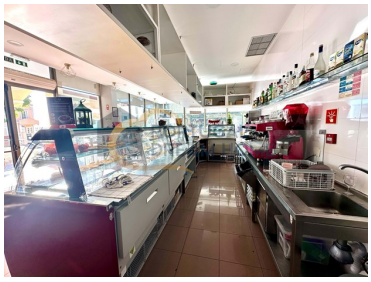

2
Casas de banho

153,66
Área (m²)

120 000 €
(EUR €)

Trespasse Pastelaria equipada e de fabrico próprio em Ferreiras

Pastelaria em zona central nas Ferreiras completamente equipada e em funcionamento, com fabrico próprio de pão e bolos.
Dispõe de grande sala com montras e exposição de todo o fabrico próprio, área de esplanada e garagem em box.
Localizada em zona habitacional e de muito fácil acesso, perto de escolas e lojas e muito movimentado.
Óptima oportunidade de negócio.

Valor para trespasse 120 000,00€
Valor de renda mensal 1750,00€

Mais informações ligue directo 96535877

Nelda Coelho
Sobre a

+351 965 358 776 ²
neldacoelho@portugaldh.com

T +351 289 512 728 ¹ · T +351 963 748 151 ² · E geral@portugaldh.com
Av. dos Descobrimentos Edf. Arcadas de S. João Loja O 8200-260 Albufeira
AMI 22786
¹ (Chamada para rede fixa nacional) | ² (Chamada para rede móvel nacional)

POWERED BY casafaricrm.com

NC189
Referência
Digitalize o código QR para ver a propriedade

(chamada para rede movel nacional)

Características da Propriedade

- TV
- Maquina lavar loiça
- Ar condicionado
- Ano construção: 2009
- Localização central
- Certificação energética: C
- Água da rede
- Transportes Públicos
- Maquina lavar roupa
- Frigorífico
- Cozinha equipada
- Com estacionamento
- Exaustor
- Orientação solar: Sul
- Rés Do Chão
- Caixilharia: Aluminio, Dupla

Nelda Coelho
Sobre a

+351 965 358 776 ²
neldacoelho@portugaldh.com

T +351 289 512 728 ¹ · T +351 963 748 151 ² · E geral@portugaldh.com
Av. dos Descobrimentos Edf. Arcadas de S. João Loja O 8200-260 Albufeira
AMI 22786
¹ (Chamada para rede fixa nacional) | ² (Chamada para rede móvel nacional)

POWERED BY casafaricrm.com